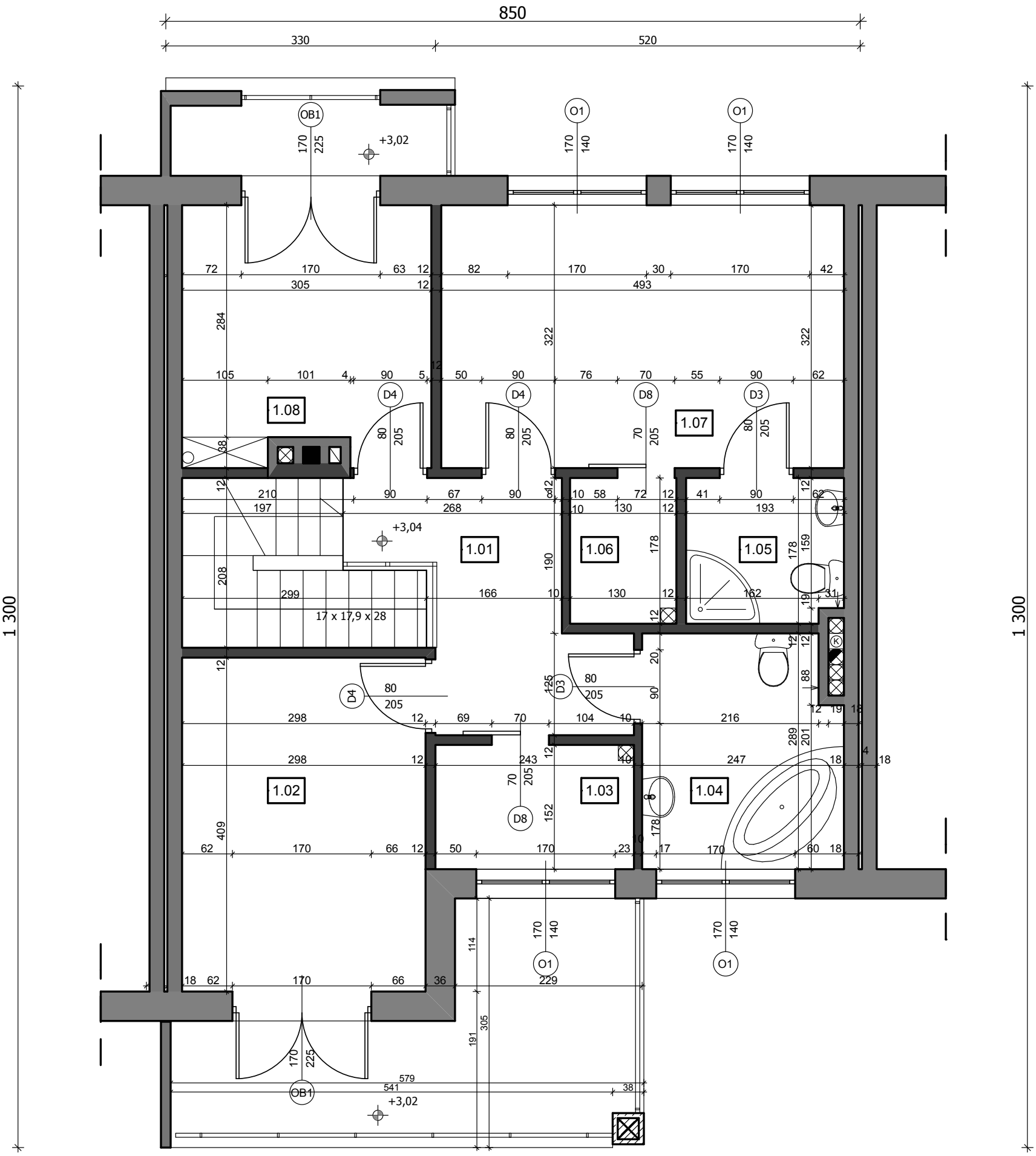


| | | | |
|---|---|---|---|
| 1.01 | HOL i KOMUNIKACJA | gres | 9,20 m$^2$ |
| 1.02 | SYPIALNIA I | parkiet | 12,19 m$^2$ |
| 1.03 | GARDEROBA | parkiet | 3,69 m$^2$ |
| 1.04 | ŁAZIENKA | terakota | 6,86 m$^2$ |
| 1.05 | ŁAZIENKA | terakota | 3,39 m$^2$ |
| 1.06 | GARDEROBA | parkiet | 2,32 m$^2$ |
| 1.07 | SYPIALNIA II | parkiet | 15,87 m$^2$ |
| 1.08 | SYPIALNIA III | parkiet | 9,44 m$^2$ |
| | **razem** | | **62,96 m$^2$** |

| | | |
|---|---|---|
| TARAS | gres mrozoodporny | 12,00 m$^2$ |